

ÖVERBLICKSKARTA

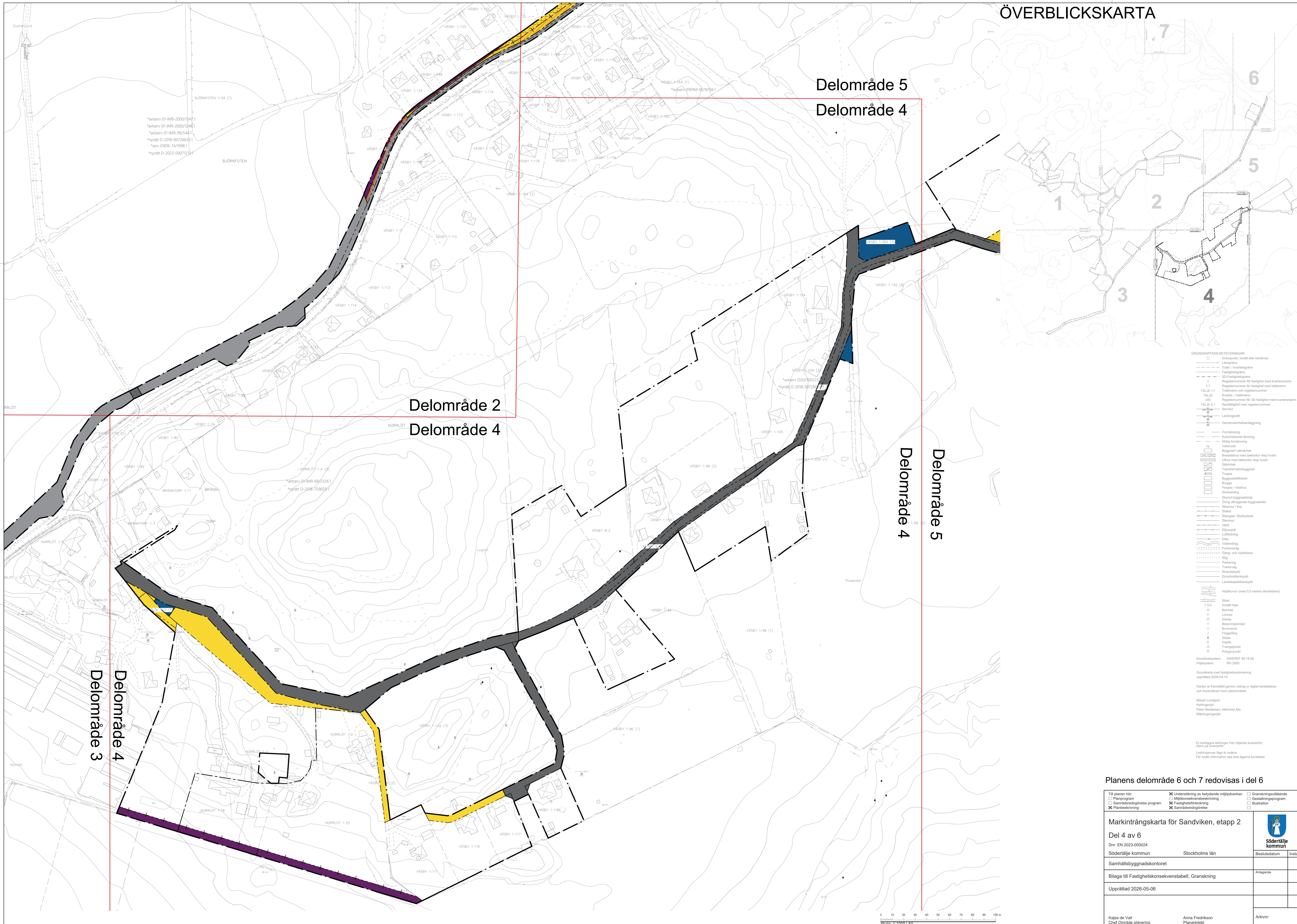

- GRUNDKARTANS BETECKNINGAR**
- Gränspunkt, inlätt eller beräknad
 - Länsgräns
 - - - - - Trakts / fasthetsgräns
 - - - - - Fasthetsgräns
 - - - - - 3D-Fasthetsgräns
 - 1 Reglenummer för fastighet med kvartersnamn
 - 1:1 Reglenummer och reglenummer
 - TÄLJE 1:1 Kvarters / kvartersnamn
 - TÄLJE 2:0 Reglenummer för 3D fastighet med kvartersnamn
 - TÄLJE 3:1 Samfällighet med reglenummer
 - Service
 - Leidningsgräns
 - Gräns
 - Gräns
 - Gräns
 - Fornminning
 - Kulturmärkt lämning
 - Många fornminning
 - Vattenski
 - BYGGNAD I ALLMÄNHET
 - Bostadshus med takbalkar resp. halv
 - Uttus med takbalkar resp. halv
 - Skärmar
 - Transformatorbyggnad
 - Trappa
 - Byggnadsrester
 - Bräda
 - Pergola / Vårhus
 - Sinssändare
 - Skymd byggnadsdel
 - Övrig utgående byggnadsdel
 - Staket / Käll
 - Staket
 - Stängsel / Butlerbank
 - Bänkar
 - Häck
 - Ellipsgräns
 - Luffadgräns
 - Dike
 - Valladning
 - Fästningsvägg
 - Gång- och cykelbana
 - Stig
 - Parkering
 - Traktörväg
 - Stensprång
 - Grundvattenskydd
 - Landskapsbelysning
 - Höjdhöjning (med 0,5 meters stegvidds)
 - Sten
 - Inlätt höjd
 - Beräknad
 - Utmätning
 - Enkelt
 - Betyringspunkt
 - Brunnstreck
 - Flagnings
 - Stapel
 - Högflis
 - Stenpunkt
 - Polstjärna
- Koordinatsystem: SWEREF 90 16 00
Höjdhöjning: RH 2000
- Grundkarta med fastighetsredovisning
upprättad 2026-04-10
- Kartan är framställt genom utdrag ur digital kartdatabas
och kontrollerad inom planområdet
- Mikael Lundgren
Kartläggare
Peter Hedenstam, Mettemed Alic
Mätningsserier
- Ej medtagna ledningar från följande inventering:
Mellan på inventering
- Ledningarnas läge är osäkra
För exakt information ska ledningarna kontrolleras

Planens delområde 6 och 7 redovisas i del 6

| Till planen hör: □ Planprogram □ Samrådsredovisningsprogram □ Planbeskrivning | <input checked="" type="checkbox"/> Undersökning av betydande miljöpåverkan <input checked="" type="checkbox"/> Miljökonsekvensbedömning <input checked="" type="checkbox"/> Fastighetsföretagning <input checked="" type="checkbox"/> Samrådsredovisning | <input type="checkbox"/> Gränskningsutlåtande <input type="checkbox"/> Gestaltungsprogram <input type="checkbox"/> Illustration | | | | |
|--|--|---|--------------|---------|--|--|
| Markinrånskarta för Sandviken, etapp 2 Del 4 av 6 Dnr: EN 2023-000024 Södertälje kommun Stockholms län | | Södertälje kommun | | | | |
| Samhällsbyggnadskontoret | Stockholms län | <table border="1"> <tr> <th>Beslutsdatum</th> <th>Instans</th> </tr> <tr> <td> </td> <td> </td> </tr> </table> | Beslutsdatum | Instans | | |
| Beslutsdatum | Instans | | | | | |
| | | | | | | |
| Bilaga till Fastighetskonsekvenstabell, Granskning | | Arkivande | | | | |
| Upprättad 2026-05-06 | | | | | | |
| Kajsa de Vall Chef Område planering | Anna Fredriksson Planarkitekt | Arkivnr: | | | | |

