

ÖVERBLICKSKARTA

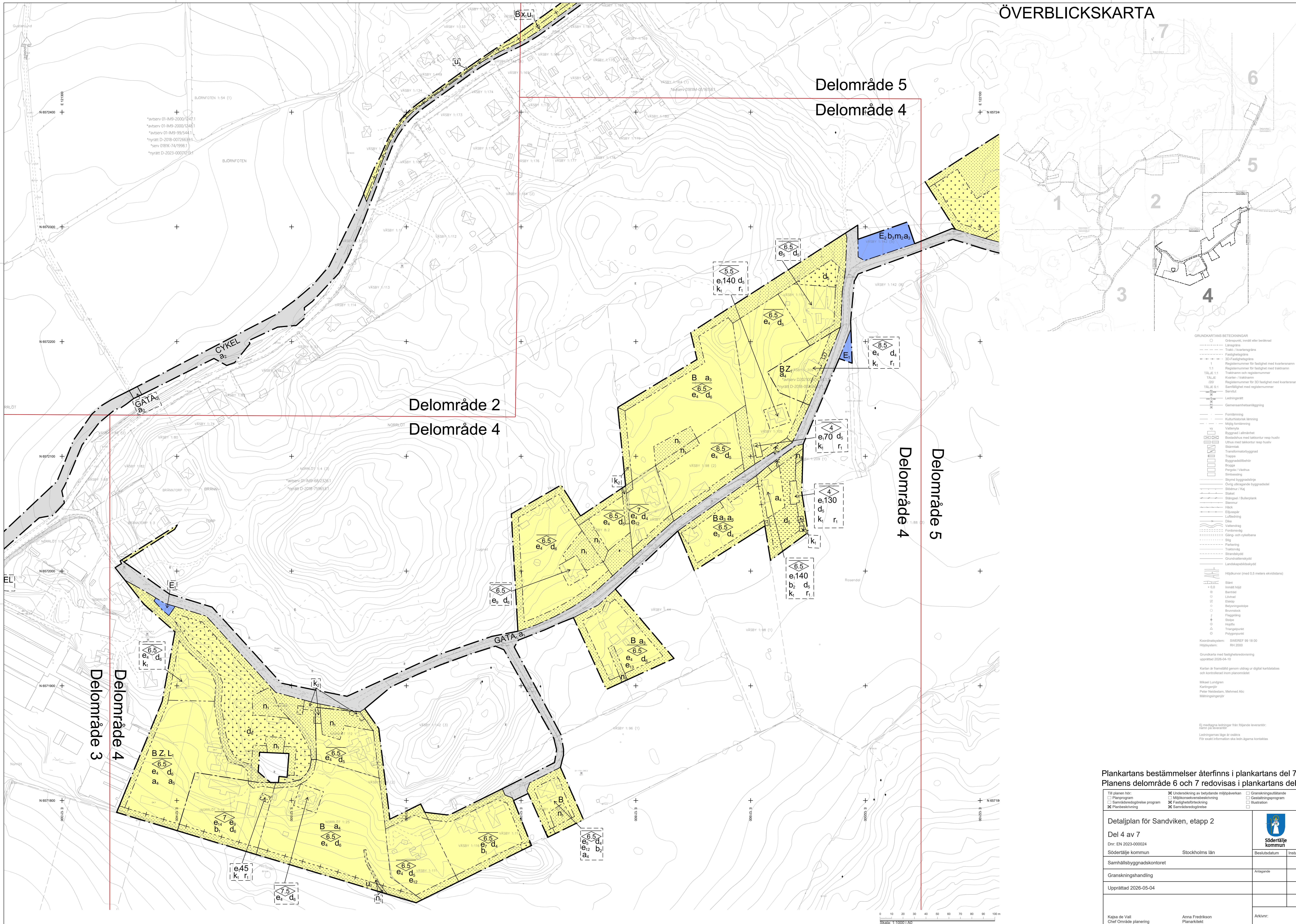

- GRUNDKARTANS BETECKNINGAR**
- Gränspunkt, svart eller baktvåg
 - Längsgräns
 - Tak- / kvartersgräns
 - Fastighetsgräns
 - 3D Fastighetsgräns
 - 1.1 Registreringsnummer för fastighet med kvartersnamn
 - 1.1.1 Registreringsnummer för fastighet med taknamn
 - 201 Registreringsnummer för 3D fastighet med kvartersnamn
 - TÄLJE S-1 Registreringsnummer för registreringsnummer
 - Servitut
 - Ledningsstätt
 - Gemensamt arbetsområde
 - Förening
 - Kulturmärkt område
 - Mjölj förening
 - Vårdplan
 - Byggnad i blått
 - Bostadshus med takkontur resp huva
 - Utlux med takkontur resp huva
 - Skanska
 - Transformatorbyggnad
 - Trappa
 - Bredbandsburen
 - Bränsle
 - Fästning / Västhus
 - Särskild
 - Skydd byggnadslinje
 - Övrig skiljande bygggränslinje
 - Södmär / Kaj
 - Staket
 - Stängsel / Bullerstängsel
 - Stenmur
 - Hålk
 - Hålk
 - Luffadning
 - Däck
 - Vattenled
 - Färdväg
 - Gång- och cykelbana
 - Stig
 - Parkering
 - Fästning
 - Strandskydd
 - Grundhållningskydd
 - Landskapsarkitektur
 - Höjkurvor (med 0,5 meters elevhöjnings)
 - Slätt
 - Inskott fjärr
 - Bänke
 - Lovvad
 - Eldst
 - Belysningsstolpe
 - Brunstock
 - Fästning
 - Skåpe
 - Högsk
 - Transportpunkt
 - Polygonpunkt
- Koordinatsystem: SWEREF 99 18 00
 Höjdsystem: RH 2000
 Grundkarta med fastighetsindelning upprättad 2020-04-10
 Kartan är framställd genom utdrag ur digitalt kartstämblad och kartstämblad från planeringsverket
 Mikael Lundgren
 Kartläggning
 Peter Nordström, Mehmed Alic
 Måttstämning
- Ej medtagna ledningar från följande leverantör nämns på leverantör
 Ledningarnas läge är osäkra
 För exakt information se webbsida

Plankartans bestämmelser återfinns i plankartans del 7.
 Planens delområde 6 och 7 redovisas i plankartans del 7.

Till planen hör: <input type="checkbox"/> Planprogram <input type="checkbox"/> Samrådsredovisningsprogram <input checked="" type="checkbox"/> Plankartläggning	<input checked="" type="checkbox"/> Undersökning av betydande miljöpåverkan <input type="checkbox"/> Miljökonsekvensbedömning <input checked="" type="checkbox"/> Fastighetsfototeckning <input checked="" type="checkbox"/> Samrådsredovisning	<input type="checkbox"/> Gränskningsutlåtande <input type="checkbox"/> Gestaltungsprogram <input type="checkbox"/> Illustration
Detaljplan för Sandviken, etapp 2 Del 4 av 7 Dnr: EN 2023-000024 Södertälje kommun Samhällsbyggnadskontoret	Stockholms län Beslutsdatum Instans	Södertälje kommun
Granskningshandling	Artfärdigt	
Upprättad 2026-05-04		
Kajsa de Vall Chef Område planering	Anna Fredriksson Planarkitekt	Arkivnr: