

# ÖVERBLICKSKARTA

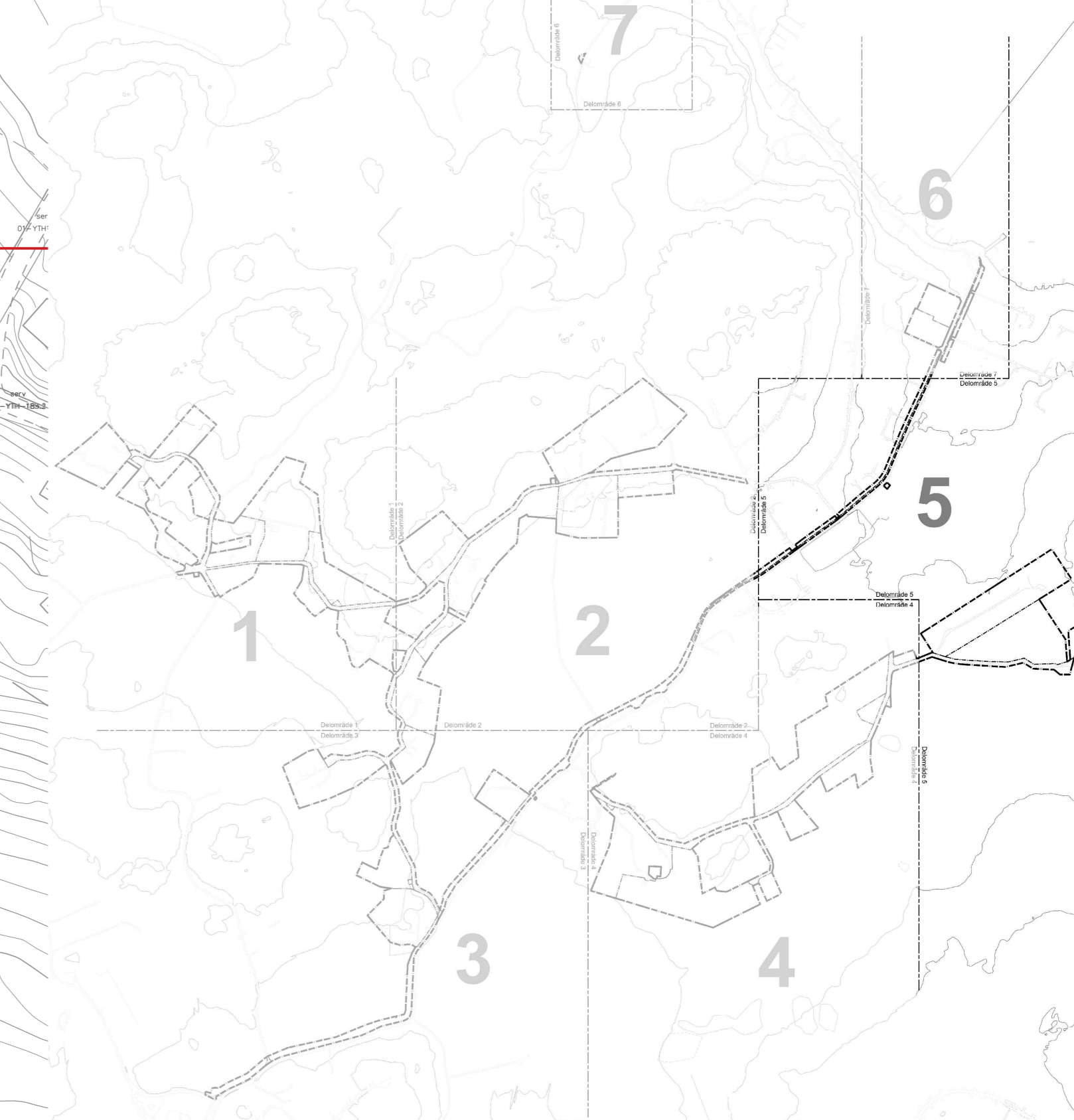
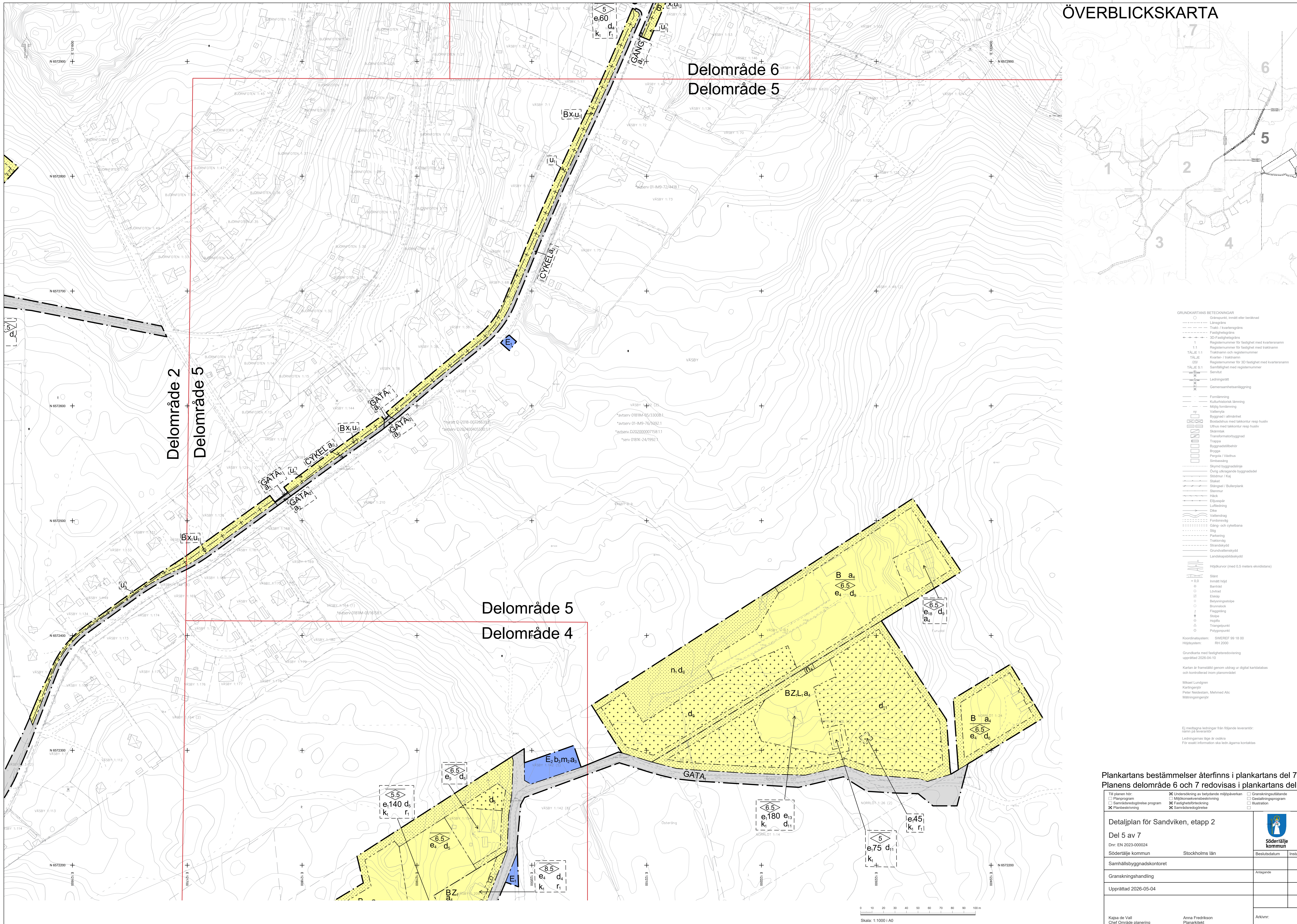

- GRUNDKARTANS BETECKNINGAR**
- Gränspunkt, inre eller bestånd
  - Längsgrens
  - Tråk / kvartersgräns
  - Fastighetsgräns
  - 3D-fastighetsgräns
  - 1 Registernummer för fastighet med kvartersnamn
  - 1.1 Registernummer för fastighet med traktornamn
  - TÄLJE 1.1 Traktornamn och registernummer
  - TÄLJE 200 Kvarter- / traktornamn
  - TÄLJE 5.1 Registernummer för 3D fastighet med kvartersnamn
  - Samtillighet med registernummer
  - Servitut
  - Ledningsgräns
  - Gemensamhetsanläggning
  - Fördelning
  - Kulturhistorisk lämning
  - Möjlig förmläggning
  - Värdepappers
  - Byggnad i stämnet
  - Bostadshus med takkontur resp husnivå
  - Utväs med takkontur resp husnivå
  - Skärmtak
  - Transformatorbyggnad
  - Trappa
  - Byggnadsbalk
  - Bygga
  - Färgskåp / värdhus
  - Strömbeslag
  - Skydd byggnadslinje
  - Övrig utgående byggnadsdel
  - Stöms / fäst
  - Staket
  - Stängsel / bullerplank
  - Stenmur
  - Håck
  - Ejklapp
  - Luftledning
  - Disk
  - Vattendrag
  - Fästningsvägg
  - Gång- och cykelbana
  - Stig
  - Parkering
  - Traktorväg
  - Strandskydd
  - Grundstämanskydd
  - Landskapsbelyskydd
  - Höjkurvor (med 0,5 meters ekvidans)
  - Slätt
  - Inre höjd
  - Barmat
  - Livnåd
  - Ekklap
  - Bestyringsstolpe
  - Brunnstok
  - Flaggstap
  - Stolpe
  - Höjstift
  - Trängspunkt
  - Papperspunkt
- Koordinatssystem: SWEREFRS 99 18 00  
 Höjdsystem: RH 2000
- Grundkarta med fastighetsrevidering upprättad 2028-04-10
- Kartan är framställd genom utlägg av digital kartdatabas och kontrollerad inom planområdet
- Mikael Lundgren  
 Kartläggare  
 Peter Næsselam, Mahmed Aliz  
 Mätningsslagare
- Ej medtagna ändringar från följande leverantör:  
 Planer på inventarier
- Ledningsans läge är osäkra  
 För exakt information se ledningsplan

Plankartans bestämmelser återfinns i plankartans del 7. Planens delområde 6 och 7 redovisas i plankartans del 6

Till planen hör: <input type="checkbox"/> Planprogram <input checked="" type="checkbox"/> Samrådsredogörelse program <input checked="" type="checkbox"/> Planbeskrivning	<input checked="" type="checkbox"/> Undersökning av befintlig miljöpåverkan <input checked="" type="checkbox"/> Miljökonsekvensbedömning <input checked="" type="checkbox"/> Fastighetsfototeckning <input checked="" type="checkbox"/> Samrådsredogörelse	<input type="checkbox"/> Gränskningsutlåtande <input type="checkbox"/> Gestaltungsprogram <input type="checkbox"/> Illustration
<b>Detailplan för Sandviken, etapp 2</b> Del 5 av 7 Dnr: EN 2023-000024 Södertälje kommun		 Södertälje kommun
Stockholms län	Stockholms län	Stockholms län
Samhällsbyggnadskontoret	Samhällsbyggnadskontoret	Samhällsbyggnadskontoret
Granskningshandling	Granskningshandling	Granskningshandling
Upprättad 2026-05-04	Upprättad 2026-05-04	Upprättad 2026-05-04
Kajsa de Vall Chef Område planering	Anna Fredriksson Planarkitekt	Arkivnr: